ÉMILIE LANDRY

Arroser les fleurs

SONGBOOK

1 Y'ont essayé

2 Shanel

3 Bouillir d'la misère

4 Dans ma peau

5 Arroser les fleurs

6 Plus grande qu'hier

7 Le creux de nos mains

8 Chez nous

9 Passe à d'autre chose

10 La réponse

Y'ont essayé *(Capo II)*

D G D D G D

D G D
Y'ont essayé de me ramener sur Terre

Bm G A
De m'empêcher de voguer dans les airs

G A D
Y'a rien à faire j'suis faite pour flotter

G A D
Y'a rien à faire sauf me laisser aller

D G D
Y'ont essayé d'étouffer mon feu

Bm G A
D'endormir l'étincelle dans mes yeux

G A D
Y'a rien à faire elle reste éveillée

G A D
Y'a rien à faire sauf me laisser briller

G D/F#
J'ai un one track mind

Am Em
J'passerai pas par quatre chemins

G D
So get in line

A
La ligne s'allonge jusqu'à demain

G D Am C
Y'ont essayé de me dire pourquoi j'ai l'droit de rêver

G D G D
Y'ont essayé

D G D
Y'ont essayé de me casser la voix

Bm G A
De me faire taire en me pointant du doigt

G A D D/C# Bm
Y'a rien à faire j'suis faite pour crier

G A D
Y'a rien à faire sauf me laisser chanter

G D/F#
J'ai un one track mind

Am Em
J'passerai pas par quatre chemins

G D
So get in line

A
La ligne s'allonge jusqu'à demain

G D Am C
Y'ont essayé de me dire pourquoi j'ai l'droit de rêver

G D
Y'ont essayé

Em
Je me suis fait montagne

C
Je me suis fait forêt

G Bm Am
Chaque fois plus forte que j'croyais

Em
Je me suis fait monarque

C
Je me suis fait corbeau

G Bm C D
Chaque fois j'm'envolais plus haut

G D/F#
J'ai un one track mind

Am Em
J'passerai pas par quatre chemins

G D
So get in line

A
La ligne s'allonge jusqu'à demain

G D/F#
J'ai un one track mind

Am Em
J'passerai pas par quatre chemins

G D
So get in line

A
La ligne s'allonge jusqu'à demain

G D Am C
Y'ont essayé de me dire pourquoi j'ai l'droit de rêver

G D G D G D G D
Y'ont essayé

Shanel

E A
Shanel, quand t'es triste, t'as le droit de pleurer

T'es pas là pour décorer

E A
Quand t'es heureuse t'as l'droit d'sourire

E
De parler quand t'as kek chose à dire

B A
Shanel, t'es bien plus que belle, blonde aux yeux bleus

B A E
Shanel, tu peux devenir tout c'que tu veux

E A
Shanel, j'me revois dans tes yeux de fillette

Comme un refrain qui se répète

E A
T'es comme moi t'as peur de te tromper

E
Mais l'erreur c'est de pas chanter

B A
Shanel, t'es bien plus que belle, blonde aux yeux bleus

B A E
Shanel, tu peux devenir tout c'que tu veux

F# A E (x2)

F# A E
Ça serait dommage de jouer un personnage imaginaire

F# B E
N'aie pas peur de montrer tes couleurs et ta lumière

E A
Shanel, peu importe c'que tu deviendras

Tu peux compter sur moi

B A
Shanel, t'es bien plus que belle, blonde aux yeux bleus

B A E
Shanel, tu peux devenir tout c'que tu veux

Bouillir d'la misère

A D E A
Fait pu bouillir d'la misère si t'es tanné d'en manger

A D E
Si ça fait pu ton affaire c'est à toi de l'changer

D E A
J'devrais peut-être me mêler de mes onions

D E A
Mais tu mets bin trop d'sel dans ton bouillon

A D E A
Fait pu bouillir d'la misère t'auras finis d'en manger

A D E
Si ça fait pu ton affaire c'est à toi de l'changer

D E A
J'devrais peut-être me mêler de mes onions

D E A
Mais tu mets bin trop d'sel dans ton bouillon

A D E A
Éteins ta cigarette si t'es tanné de tousser

A D E
Si ça t'lève le cœur juste à y penser

D E A
J'devrais peut-être pas starter de chicane

D E A
Mais j'suis pu capable de ta boucane

A D E A
Prend une journée off si t'as besoin d'un break

A D E
Si t'es brûlé raide comme ton dernier steak

D E A
J'devrais peut-être me mêler de mon assiette

D E A
Mais la tienne a déborde en tabarouette

Dans ma peau *(Capo II)*

D A Bm G
Me semble que j'ai retrouvé l'éclat dans mon visage

Pis mes jeans me font comme un gant

Me semble que je contemple le même paysage

Mais j'le vois pu comme avant

Em A
J'ai pris l'habitude

Em A
J'te le jure c'est tout dans l'attitude

D A
Maudit j'suis bien dans mon corps

G
J'ai envie d'le sortir ce soir

D A G
J'suis bien dans ma peau

D A
Maudit j'suis bien dans ma tête

G
Pas besoin d'être parfaite

D A G
J'suis bien dans ma peau

D A Bm G
Me semble que j'ai retrouvé l'envie de l'aventure

Pis mon cœur est redevenu léger

Me semble que j'me retrouve encore

devant les mêmes murs

Mais j'ai l'goût des surmonter

Em A
J'ai pris l'habitude

Em A
J'te le jure c'est tout dans l'attitude

D A
Maudit j'suis bien dans mon corps

G
J'ai envie d'le sortir ce soir

D A G
J'suis bien dans ma peau

D A
Maudit j'suis bien dans ma tête

G
Pas besoin d'être parfaite

D A G
J'suis bien dans ma peau

A Bm G (x2)

Em A
J'ai pris l'habitude

Em A
J'te le jure c'est tout dans l'attitude

D A
Maudit j'suis bien dans mon corps

G
J'ai envie d'le sortir ce soir

D A G
J'suis bien dans ma peau

D A
Maudit j'suis bien dans ma tête

G
Pas besoin d'être parfaite

D A G
J'suis bien dans ma peau

D A Bm G (x4)

Ohhh

Maudit qu'j'suis bien dans ma peau

Maudit qu'j'suis bien dans ma peau

Maudit j'suis bien

Arroser les fleurs *(Capo II)*

Am7 Cmaj9/B Dadd9add11 Cmaj9/B
Je trouvais ça romantique, avoir le cœur brisé

J'm'enveloppais de tristesse, parfois jusqu'à l'ivresse

Saoulée, juste pour dégriser

Ça m'a laissé des marques plus creuses à chaque fois

Combien de soirs gaspillés, dans ma chambre à pleurer

Pour un gars qui me mérite pas

C G C G
Un pétale à la fois, j'arrose les fleurs

C G
Je m'aime, je m'aime pas, ça dépend de l'heure

Am7 Cmaj9/B Dadd9add11 Cmaj9/B
J'ai bâti en cachette un fort de solitude

Je me suis enfouie bien au creux de mon lit

À l'abri de mes vieilles habitudes

J'avais l'don d'attirer tous mes aimants contraires

À la dernière collision, j'ai pris ma décision

Ça suffit j'ai assez souffert

C G C G
Un pétale à la fois, j'arrose les fleurs

C G
Je m'aime, je m'aime pas, ça dépend de l'heure

Am7 Cmaj9/B
Quand t'es tombé sur moi, je portais une armure,

Dadd9add11 Cmaj9/B
je soignais mes blessures

Am7 Cmaj9/B
J'étais seule sur mon chemin, tu m'as tendu la main,

Dadd9add11 Cmaj9/B
enfin un souffle d'air pur

F C/E
Juste assez de chaleur pour sécher mes pleurs tout

Dadd9add11/F Dadd9add11 Am7
c'que j'avais de besoin pour fleurir

C G C G
Un pétale à la fois, j'arrose les fleurs

C G
Je m'aime, je m'aime pas, ça dépend de l'heure

Am7 Cmaj9/B Dadd9add11 Cmaj9/B
Ça dépend de l'heure

Plus grande qu'hier *(Capo IV)*

Am **Cmaj9/B** **C** **F** **G**
Après l'orage le soleil traverse l'aube du matin

J'fais un collage de tout ce qui m'reste dans les mains

Y'a ton visage, tes yeux qui demandent pourquoi

Y'a mille villages entre l'amour que j'veux et celui qu'on a

C
J'veux être plus grande qu'hier

G
Un peu plus douce

Am
Pas mal plus patiente

F **C**
Plus généreuse et à l'écoute de ceux que j'aime

G
Savoir comment leur dire

Am **F**
J'm'étire vers la lumière

J'veux juste être plus grande qu'hier

Am **Cmaj9/B** **C** **F** **G**
Dans le silence je ramasse les dégâts qu'on a faits

Ensemble à vouloir se changer on s'est défait

Quand j'y repense j'ai toujours aussi froid dans le dos

J'vois les nuances entre nos gestes et nos mots

REFRAIN

Am **Cmaj9/B** **C** **F** **G**

Am **Cmaj9/B** **C** **F** **G**

REFRAIN

Am **Cmaj9/B** **C** **F** **G**
Ohhh, plus grande qu'hier...

Am **Cmaj9/B** **C** **F** **G**
Après l'orage le soleil traverse l'aube du matin

Le creux de nos mains

F C F C F C F C

F C F C
J'ai tellement peur de manquer mon coup

G F C
Que finalement j'sors jamais de chez nous

F C F C
J'regarde ta vie filer devant mes yeux

G F C
T'as l'air tellement heureux

F C F C
Mais j'me demande à quel point c'est vrai

G F C
Ton beau sourire, tes ciels parfaits

F C
Est-ce qu'on est toute une gang de menteurs

G F Am
À se faire accroire qu'on manque pas de chaleur

F C
À frissonner chacun dans notre coin

G F C
Le monde entier dans le creux de nos mains

F C F C F C

F C F C
Est-ce que ça t'arrive de penser à moi

G F C
Pis d'aller voir comment que j'va

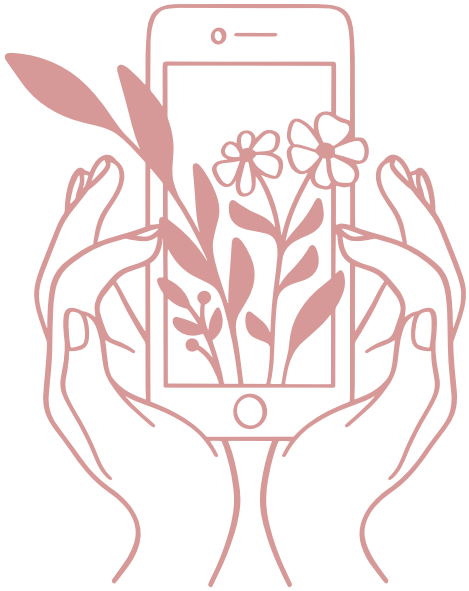

F C F C
Tu resterais surpris de voir les coulisses

G F C
J'ai souvent hâte que la journée finisse

F C F C
Mais au lieu de s'appeler on s'applaudit

G F C
À coup de pouce pis à coup de bonhomme qui sourit

REFRAIN

Am F G C Cmaj9/B

Am F G C F C

REFRAIN

F C F C F C

Chez nous *(Capo I)*

A D A
À 18 ans t'es partie en courant

D A
Y'a pas une âme qui aurait pu t'retenir

A D A
T'avais tellement hâte de sacrer ton camp

D A
Voir ce que l'monde avait à t'offrir

E D A
500 km pour devenir étrangère

E D E
Juste assez loin pour brouiller tes repères

E
T'es partie d'chez vous

D A E
Là où ton cœur t'appelle depuis un bon bout

D A E
Là où le vent est doux et les rêves sont fous

D A Bm
C'était bin l'fun but you gotta do what you gotta do

A
T'es partie d'chez vous

A D A
Pendant des mois tu donnes pas de nouvelles

D A
Tu te trouves dans les rues de la ville

A D A
Parmi tous ces gens ton cœur se révèle

D A
Tu t'enivres des couleurs de l'exil

E D A
500 km pour devenir étrangère

E D E
Juste assez loin pour trouver tes repères

E
T'es partie d'chez vous

D A E
Là où ton cœur t'appelle depuis un bon bout

D A E
Là où le vent est doux et les rêves sont fous

D A Bm
C'était bin l'fun but you gotta do what you gotta do

A
T'es partie d'chez vous

A D E (x2)

D **A**
Les années ont passé bin trop vite

Bm **E** **A**
J'ai fait l'tour de ce que j'ai à faire par icitte

D **A**
J'pense que c'est le temps que j'pacte mon char

Bm **E**
Pour revoir les yeux de mon père

Bm **E**
Entendre la voix de ma mère

Bm **E** **A**
J'va suivre la rivière jusqu'à mes vieux repères

E
J'reviens chez nous

D **A** **E**
Là où mon cœur t'appelle depuis un bon bout

D **A** **E**
Là où le vent est doux et les rêves sont fous

D **A** **Bm**
C'était bin l'fun but you gotta do what you gotta do

A
J'reviens chez nous

A D E (x4)

J'reviens chez nous
J'reviens chez nous

Passe à d'autre chose *(Capo V)*

G D C D G

Em A
Une fois de temps en temps y prend de mes nouvelles

Am B7 Em
Pis j'me demande pourquoi qu'y m'appelle

Em A
J'sais pas si sa blonde vient d'le laisser

Am D G
J'y veux pas de tort mais j'peux pas l'aider

G
Passe à d'autre chose mon gars

D
It's the way the wind blows my love

C G
Le temps a passé pis toi t'es resté en arrière

G
Passe à d'autre chose mon gars

D
It's the way she goes my love

C D G
J'suis pas la fille que t'as laissée derrière

Em A
T'es pas le premier qui a brisé mon cœur

Am B7 Em
D'adolescente et qui a compris son erreur

Em A
Mais un peu trop tard, si tu veux mon avis

Am D G
Salut bonne chance j'te souhaite une belle vie

REFRAIN

Em A Am B7 Em

Em A Am D G

REFRAIN (x2)

C D G (riff) G7
Non j'suis pu la fille que t'as laissé derrière

La réponse *(Capo V)*

A G A A G A

A G A
Comment habiter chacun d'mes instants

D A Bm7
Sans m'agripper aux secondes qui filent

A G A
Si je respire et que je fais confiance

D A Bm7
J'serais-tu funambule ou perdue dans le vide

E D
La réponse cachée dans la question

A G A
Si je me donne le droit de rêver plus grand

D A Bm7
Sans écouter l'écho du doute

A G A
Est-ce que la vie saura me surprendre

D A Bm7
Au lieu d'me dire combien ça coûte

E D
La réponse cachée dans la question

D E D E F#m B
Ohh

A G D (X4)
Comment suivre mon cœur, quand j'ai pas d'garantie
Comment m'endormir sur mes deux oreilles
Et si dans mes rêves, je cours au ralenti
Dis-moi, j'serais rendue où à mon réveil

E D
La réponse cachée dans la question

A G A
À matin j'ai laissé mon cœur s'ouvrir

D A Bm7
Pis j'ai senti quelque chose de plus grand que moi

A G A
Me dire que je serais okay

D A Bm7
Pis que tout ce que je cherchais, je l'avais déjà

ÉMILIE LANDRY

WWW.EMILIELANDRY.CA

WWW.LEGRENIERMUSIQUE.COM

Le Grenier MUSIQUE
musicaction
Canada
MUSIQUE NB MUSIC
New Brunswick Nouveau CANADA
uni
DISTRIBUTION plages www.plages.net
PROPAGANDE